



2021

เรียนรู้...อารมณ์...สังคม...
Social Emotional Learning

EDUCA Online Festival

งานเทศกาลมหกรรมทางการศึกษา
เพื่อพัฒนาวิชาชีพครู

18 - 22 October 2021



เปิดลงทะเบียน

ลงทะเบียน 16 กันยายนนี้

ทางเว็บไซต์ www.educathai.com



Updated Version 1

Host



Co-host



Partner



Organizer



สารบัญ

ข้อมูลทั่วไป | GENERAL INFORMATION 5

- ความสำเร็จปีที่ผ่านมา | Success 7
- แนวคิดหลักของงาน | Themes & Sub-themes 8
- เจ้าภาพและเจ้าภาพร่วม | Hosts and Co-hosts 13
- พันธมิตรและผู้สนับสนุนการจัดงาน | Partners and Sponsors 14
- การประชุมนานาชาติ | International Conference 15
- ฟอรัมพิเศษ | Special Forums 16

กิจกรรม PRE-EDUCA 18

ONLINE WORKSHOPS | 5-9 ตุลาคม 2564

ตารางกิจกรรม Pre-EDUCA Online Workshops 2021

กิจกรรมเทศกาลมหกรรมการศึกษาเพื่อพัฒนา 24

วิชาชีพครู ครั้งที่ 14 | 18 - 22 ตุลาคม 2564

- ภาพรวมกิจกรรมเทศกาล EDUCA Online Festival 25
- กิจกรรมสัมมนาพิเศษ | Exclusive Online Webinars 26
- หัวข้อการประชุมเชิงปฏิบัติการ | Online Workshops 31

ลงทะเบียน | REGISTRATION 63

- แพ็คเกจการลงทะเบียน | Registration Packages 63
- ขั้นตอนการลงทะเบียน | How to Register 69
- ช่องทางการติดต่อ | Contact us 70

2021

EDUCA

เทศกาลมหกรรมทางการศึกษา
เพื่อพัฒนาวิชาชีพครู ครั้งที่ 14

เส้นทางการเติบโตของ EDUCA

มุ่งมั่นพัฒนาวิชาชีพครู
และการศึกษาไทย

การศึกษาคุณภาพ
โดยครูที่มีคุณภาพ
**Quality Teacher
Quality Education**

2007

Satit Academy

Defining our
Education,
Refine our Future

2009

Teacher Development : The New Direction for Education Success

พัฒนาครู : ทิศทาง
ใหม่สู่ความสำเร็จ
ทางการศึกษา

2010

Reform, Reform, Reform
ปฏิรูป ปฏิรูป ปฏิรูป

จากดีสู่เยี่ยม
(From Good to Great)

Reform

2011

Teachers as Learners

ครูใหญ่...ผู้นำการเปลี่ยนแปลง
(Principal as Change Agent)

ครู...ต้นแบบการเรียนรู้

2012

บริหารครูให้เป็นผู้เรียนรู้
สร้างโรงเรียนแห่งการเรียนรู้
ด้วยการศึกษาค้นคว้า
(Lesson Study)

Strong Performers
and Successful Reformers

2013

Assessment for Learning :
Wrong Questions Never Yield Right
Answers

ความสำคัญของครูใหญ่
วิชาสังคมศึกษา กับความเป็นชาติ

การประเมินเพื่อการเรียนรู้
หากตั้งคำถามผิดก็ไม่มีคำตอบที่ถูกต้อง

2014

เส้นทางการเติบโตของ EDUCA

มุ่งมั่นพัฒนาวิชาชีพครู
และการศึกษาไทย

ครูใหญ่ วิทยากร
และโรงเรียนเป็นชุมชน
แห่งการเรียนรู้

School as Learning
Community (SLC)

คุณค่าของครู
Value of Teachers

สร้างครู สร้างอนาคต
Growing our Teachers,
Inspiring our Future

2015

2016

2017

2018

2019

2020

2021

On Schooling

ครูใหญ่ในฐานะผู้นำ
การเรียนการสอน
(Instructional
Leadership)
กับการสร้างโรงเรียน
เพื่อเด็กทุกคน

Education 1.0, 2.0, 3.0, 4.0
From Policy To Classroom :
จากนโยบายสู่ห้องเรียน

ครูใหญ่ ผู้นำการปฏิรูป
การศึกษาด้วย PLC

The Power of Learning
Community

พลังชุมชนแห่งการเรียนรู้

Social Emotional
Learning (SEL)

เรียนรู้...อารมณ์...สังคม

ข้อมูล ทั่วไป

เกี่ยวกับ EDUCA

กว่า 14 ปี จากมหกรรมการศึกษาเพื่อพัฒนาวิชาชีพครู
พัฒนาเป็นแพลตฟอร์มออนไลน์เพื่อการพัฒนาวิชาชีพครู
มีกิจกรรมสำคัญ EDUCA Annual Congress ต่อเนื่องทุกปี
EDUCA 2021 พัฒนารูปแบบสู่งานเทศกาลของกิจกรรมออนไลน์
เพื่อการพัฒนาครู EDUCA Online Festival 2021
จัดต่อเนื่อง 5 วัน 18 - 22 ตุลาคมนี้ ประกอบด้วย กิจกรรมที่หลากหลาย
ตอบสนองทุกความสนใจ และการพัฒนาทั้งเชิงวิชาชีพและชีวิตของครูไทย
ผู้บริหารโรงเรียน คณาจารย์ครุศาสตร์/ศึกษาศาสตร์ ว่าที่ครูและบุคลากรที่เกี่ยวข้อง

ข้อมูล ทั่วไป

EDUCA ONLINE FESTIVAL 2021

แนวคิดหลัก

Social Emotional Learning (SEL)

เรียนรู้...อารมณ์...สังคม

กิจกรรมหลัก

PRE-EDUCA

5 - 9 ตุลาคม 2564

รูปแบบสัมมนาออนไลน์สดแบบ Exclusive รับจำนวนจำกัด*

SHOWDAYS

18 - 22 ตุลาคม 2564 รวมทุกกิจกรรมสุดยอดสัมมนาเวิร์กชอป

ฟอรัมเสวนาพิเศษ (Special Forums)

สัมมนาพิเศษเชิงปฏิบัติสัมพันธ์ (Online Webinars)

เวิร์กชอปไทยและนานาชาติรวมกว่า 90 หัวข้อ

(Video on-demands)

และพบกับกิจกรรมเกมสนุกกลุ่มรับของรางวัล (Social Activities)

EDUCA 2020 ความสำเร็จปีที่ผ่านมา



1,000,000

จำนวนครั้งเยี่ยมชมเว็บไซต์ (Page Views)*



อาชีพ/สายงาน

ครู	79%
สายบริหาร	9%
อาจารย์ฯ	5%
นักวิจัย	3%
นักศึกษา	3%
อื่นๆ	1%

*จำนวนครั้ง Page view สะสมตั้งแต่เปิดเว็บไซต์ www.educathai.com



แนวคิดหลัก

Theme 2021

SOCIAL EMOTIONAL LEARNING (SEL) เรียนรู้...อารมณ์...สังคม...

วาระสำคัญของการศึกษา
ในโลกที่ไม่แน่นอน..และไม่เหมือนเดิมอีกต่อไป

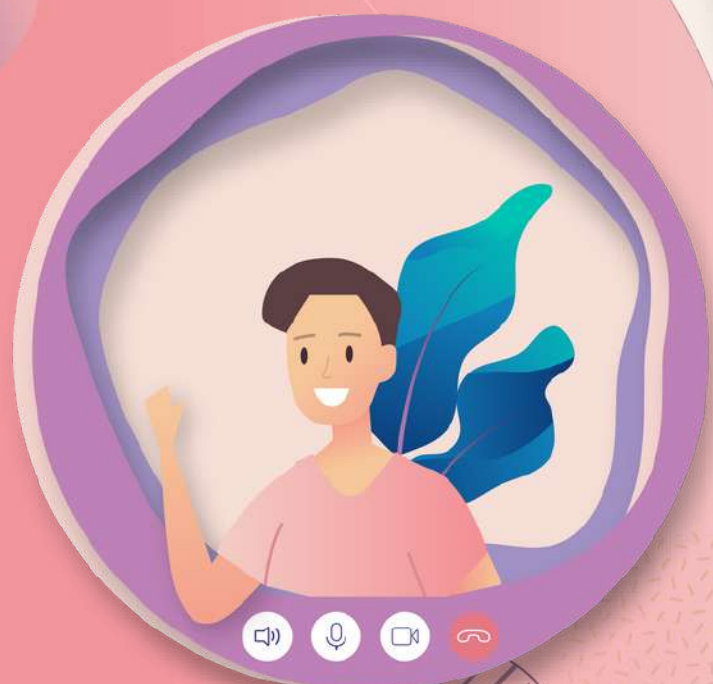

Social Emotional Learning (SEL) เรียนรู้...อารมณ์...สังคม

เกือบสองปีมาแล้วที่ วิกฤตการณ์จากโรคระบาดโคโรนาไวรัส (โควิด-19) สร้างผลกระทบต่อการเรียนรู้ของเด็กทั่วโลก ให้ต้องปรับตัวสู่การเรียนรู้รูปแบบออนไลน์ และรูปแบบอื่น ๆ ตามบริบทของโรงเรียน

สถานการณ์นี้ สร้างความวิตกกังวลในเรื่อง

“คุณภาพ และความเหลื่อมล้ำเรื่องการศึกษา”

และยังส่งผลกระทบต่อการเรียนรู้ของเด็ก ๆ ในเรื่องอื่นๆอีกด้วย ปฏิเสธไม่ได้ว่า การเรียนรู้ที่แท้จริงไม่ได้มุ่งแค่การเรียนรู้ในเรื่องวิชาการ

เพราะเหตุใด?
SEL จึงเป็นเรื่องสำคัญ (1)

โลกการเรียนรู้ในห้องเรียนและโรงเรียน
ครอบคลุมถึงเรื่องการสร้างทัศนคติ ทักษะ
และสมรรถนะต่างๆที่จำเป็นสำหรับอนาคต และ
เหมาะสมในแต่ละช่วงวัยและพัฒนาการของเด็ก

Social Emotional Learning (SEL)

เรียนรู้...อารมณ์...สังคม



เพราะเหตุใด?
SEL จึงเป็นเรื่องสำคัญ (2)

การเรียนรู้ทางสังคมและอารมณ์ (SOCIAL AND EMOTIONAL LEARNING; SEL) มุ่งสนับสนุนให้ผู้เรียน ตระหนักรู้ความคิดและอารมณ์ทั้งของตน และผู้อื่น เข้าใจ และมีความเห็นอกเห็นใจ สามารถจัดการ สื่อสารกับผู้อื่นในชุมชนของตน และโลกแวดล้อม ได้อย่างเหมาะสมและมีประสิทธิภาพ ที่สำคัญที่สุด คือ SEL ช่วยให้ผู้เรียนเข้าใจนิยาม "การเรียนรู้" ที่กว้างขวาง และถูกต้อง สร้างทักษะและความพร้อมแก่พวกเขา เมื่อต้องเผชิญกับวิกฤตการณ์ที่เกิดขึ้นทั้งในปัจจุบัน และอนาคต.. พร้อมเผชิญกับโลกที่จะไม่เหมือนเดิมอีกต่อไป



SEL เรียนรู้...อารมณ์...สังคม



“...การเตรียมนักเรียนให้มีทักษะทางวิชาการ หรือทักษะเชิงเทคนิคอย่างเดียว ไม่เพียงพอ...ที่จะทำให้พวกเขา มีความสำเร็จในชีวิต สร้างความสัมพันธ์ที่ดี และมีสุขภาวะที่ดีได้ เราจำเป็นต้องเตรียมพวกเขาให้มี ทักษะทางด้านสังคมและอารมณ์ (social and emotional; SEL skills) เช่น ความมุ่งมั่น ความเห็นอกเห็นใจผู้อื่น การมีสติ ความกล้าหาญหรือภาวะผู้นำซึ่งจะเป็นสิ่งสำคัญสำหรับการเรียนรู้ในเรื่องอื่น ๆ ต่อไป”

(ANDREAS SCHLEICHER, DIRECTOR, EDUCATION, AND SKILLS, OECD).

“ทักษะทางด้านสังคมและอารมณ์” เป็น “เรื่องสำคัญ” ที่ได้รับการกล่าวถึงและอภิปรายอย่างกว้างขวางในวาระนโยบายทางการศึกษาทั่วโลกในปัจจุบัน



นี่เป็นเหตุผลสำคัญ ที่ทำให้ EDUCA 2021 เลือกการเรียนรู้ทางสังคมและอารมณ์ (SEL) มานำเสนอ และสร้างความเข้าใจแก่ ครู ครูใหญ่ นักการศึกษา นิสิตครู ผู้มีอำนาจตัดสินใจเชิงนโยบาย ผู้ปกครองและสาธารณชน

เตรียมเด็กไทยให้พร้อม มีทักษะดังกล่าวซึ่งจะนำสู่การพัฒนาความสามารถและศักยภาพสูงสุดในสถานการณ์ที่ท้าทาย บนโลกที่ไม่แน่นอน..และไม่เหมือนเดิมอีกต่อไป

การเรียนรู้ทางสังคมและอารมณ์ (SEL) เป็นแนวคิดหลักที่จะครอบคลุมทุกหัวข้อเป็นหัวใจสำคัญในงานเทศกาลการพัฒนาวิชาชีพครูประจำปีแบบออนไลน์ ของ EDUCA 2021 ทั้งในส่วนของการประชุมนานาชาติ เวิร์กชอป ฟอรัมพิเศษ และทุกกิจกรรมภายในงาน

6 หัวข้อ เวิร์กช็อปย่อย



เจ้าภาพหลักและเจ้าภาพร่วม | Host and Co-Host

Hosts



Co-hosts

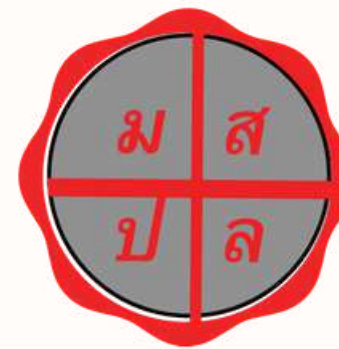

พันธมิตรและผู้สนับสนุนงาน | Partner

Partners



Organizer



INTERNATIONAL CONFERENCES

การประชุมนานาชาติ



TEACHING CRITICAL THINKING IN THE ERA OF FAKE NEWS (CONDUCTED IN ENGLISH)

Prof. Linda Jean Kenix
University of Canterbury



SOCIAL AND EMOTIONAL LEADERSHIP FOR TODAY AND THE FUTURE (A NEW ZEALAND LENS): CARE, LEARNING, WELL- BEING, AND DIGITAL TECHNOLOGY (ทอล์กเสวนาดำเนินไปด้วยกัน) (CONDUCTED IN ENGLISH)

Dr. Howard Youngs
School of Education, Auckland University
of Technology, New Zealand



LEARNING AND ASSESSING WELLBEING-NESS IN AN AGE OF GLOBAL EDUCATIONAL CHANGE (CONDUCTED IN ENGLISH)

Prof. Stephen Dobson
Victoria University of Wellington
WEBINAR

PRINCIPAL FORUM

เมื่อโควิด-19 เป็นทั้งวิกฤต และโอกาสในการเรียนรู้
ครูใหญ่ในฐานะผู้นำในเรื่องการเรียนการสอน (instructional leader)
และผู้สนับสนุน (facilitator) ให้กับครู และผู้ปกครอง
เข้าใจการเรียนรู้ที่เปลี่ยนไปส่งเสริมการเรียนรู้ผู้เรียนให้เกิดขึ้นได้ทุกที่
สร้างสภาพแวดล้อมที่เหมาะสมที่สุด...แม้จะต้องห่างไกลกัน

บทบาทที่มากขึ้น ความท้าทายของโลกที่เปลี่ยนแปลง
ภาวะผู้นำของครูใหญ่ผู้นำการเปลี่ยนแปลง
เราเรียนรู้จากผู้นำในวงการอื่น ๆ ได้อย่างไร
ผู้บริหารโรงเรียนจะเรียนรู้ร่วมกันเพื่อฝ่าฟันวิกฤตการณ์นี้ได้อย่างไร

โปรดติดตาม...
บอกได้เลยว่าเวทีนี้
พลาดไม่ได้

2021

EDUCA

เทศกาลมหกรรมทางการศึกษา
เพื่อพัฒนาวิชาชีพครู ครั้งที่ 14

2021

EDUCA

เทศกาลมหกรรมทางการศึกษา
เพื่อพัฒนาวิชาชีพครู ครั้งที่ 14

ฟอรัมพิเศษ... เพื่อครู

ร่วมรับฟังและแลกเปลี่ยนบทสนทนา
กับครูของครู เพื่อการพัฒนาครูทุกคน

- **SLC Forum**
ฟอรัมพิเศษเพื่อสร้างโรงเรียนให้เป็น
ชุมชนแห่งการเรียนรู้สำหรับทุกคน
อย่างแท้จริง
- **Teacher Education Forum**
ฟอรัมพิเศษที่เน้นย้ำความสำคัญ
ของการผลิตครูใหม่สำหรับโลกยุคใหม่
ที่เปลี่ยนแปลงตลอดเวลา

กำหนดการ PRE- EDUCA



5-9 ตุลาคม 2564

เข้าร่วมกิจกรรมสด ลงมือปฏิบัติจริง ก่อนเริ่มงาน

***ที่นั่งจำนวนจำกัด สงวนสิทธิ์สำหรับผู้ที่ลงทะเบียนที่จองที่นั่งมาก่อนเท่านั้น**

****การรับเกียรติบัตรของ PRE-EDUCA เป็นไปตามเงื่อนไขของวิทยากรแต่ละหัวข้อเท่านั้น**

5 ตุลาคม 2564



10.00 - 11.30 น.

วิธีและกลเม็ดที่ใช้พัฒนาครูและเด็กไทยให้มีสมรรถนะ : เริ่มจากหลักสูตรอิงมาตรฐานสู่หลักสูตรอิงสมรรถนะ

รศ.ดร.พิมพ์นธ์ เดชะคุปต์ และ รศ.พเยาว์ ยินดีสุข
ข้าราชการบำนาญ คณะครุศาสตร์ จุฬาลงกรณ์มหาวิทยาลัย



13.00 - 14.00 น.

Engaging Learners in Remote English Classrooms (conducted in English)

Ms. Napasawan Srisam-ang and Mr. Santipap Upara
Srinakharinwirot University Prasarnmit Demonstration School (Secondary)



14.30 - 15.30 น.

To Test or Not to Test? How to Assess Students' Learning in Remote Classrooms (conducted in English)

Ms. Jutasinee Suwanichmongkol - Satit Pattana Secondary School
Mr. Kashane Saisen - Kanchanapisek Wittayalai Suratthani School

6 ตุลาคม 2564



09.00 - 12.00 น.

สุขใจกับการเรียนรู้ เริ่มที่ครูและพ่อแม่

นพ.พนม เกตุมาน คณะแพทยศาสตร์ศิริราชพยาบาล มหาวิทยาลัยมหิดล
และ ศ.คลินิก พญ. วัลลดา ปิยะศิลป์ ชมรมจิตแพทย์เด็กและวัยรุ่นแห่งประเทศไทย



13.00 - 14.00 น.

Sustainable Development Goals in English Language Learning (conducted in English)

Ms. Praew Bupphachuen - Roong Aroon School
Mr. Chen Phanthasa - Chulalongkorn University Demonstration Secondary School



14.30 - 15.30 น.

Enhancing Collaboration in Remote Speaking Classrooms (conducted in English)

Ms. Kateprapa Saranthammakull - Plearnpattana School
Ms. Nattaya Phonyadet - Saint Gabriel's College



7 ตุลาคม 2564



10.00 - 11.30 น.

จัดการชั้นเรียนที่หลากหลายด้วย DISC

อ.ดร.ลินดา เยห์ และ อ.กานน คุ่มพ้ประพันธ์
คณะวิทยาการรับรู้และศึกษาศาสตร์ มหาวิทยาลัยธรรมศาสตร์



13.00 - 14.00 น.

Live Well, Learn Well:

Safeguarding Students' Well-being in Remote Learning (conducted in English)

Mr. Tharatep Sanlee - Dipangkornwittayapat (Taweewattana) Under Royal Patronage School
Ms. Waratchaya Tangdechawuth - Wat Klong Kwang School



14.30 - 15.30 น.

Promoting Diversity, Empowering Learners (conducted in English)

Ms. Thanapond Jumpeephet - Satrinakhonsawan School
Ms. Rinthip Chongsomboon - Srinakharinwirot University Prasarnmit Demonstration School (Secondary)

8 ตุลาคม 2564



10.00 - 11.30 น.

สมรรถนะใหม่สำคัญของนักเรียนระหว่างและหลังยุค COVID-19 (New Competency Set During and Post Covid-19 Era)

อ.ภุริภัต ชัยวัฒนกุล และคณะครูโรงเรียนเพลินพัฒนา



13.00 - 14.00 น.

Maximizing Students' Learning with CLIL in Remote Learning (conducted in English)

Mr. Bundith Punsiri - Engage To Learn

Ms. Aranya Mudlae and Ms. Nit Neingnoi - Faculty of Education, Valaya Alongkorn Rajabhat University



14.30 - 15.30 น.

Engaging Parents in Promoting Young Learners' Learning in Remote Classrooms (conducted in English)

Ms. Hasakamon Duangmanee - Anuban Sriprachanukoon School

9 ตุลาคม 2564



10.00 - 11.30 น.

เปลี่ยนนามเป็นขนมหวาน: การวิเคราะห์ข้อมูลทางสถิติได้ง่าย ๆ ด้วยโปรแกรม JAMOVI

อ.ดร.สุรศักดิ์ เก้าเอี้ยน หน่วยปฏิบัติการวิจัยเพื่อการพัฒนาเด็กและเยาวชน คณะครุศาสตร์ จุฬาลงกรณ์มหาวิทยาลัย
และ อ.ดร.ประภาศิริ รัชชประภาพรกุล คณะครุศาสตร์ จุฬาลงกรณ์มหาวิทยาลัย

13.00 - 14.30 น.

เรียนรู้บทบาทการเป็น Facilitator ในวง PLC

พศ.อรรถพล อนันตวรสกุล
คณะครุศาสตร์ จุฬาลงกรณ์มหาวิทยาลัย



15.00 - 16.30 น.

ห้องเรียนสืบสอบกับพลเมืองประชาธิปไตย

ดร.วัชรฤทัย บุญธินันท์ สถาบันสิทธิมนุษยชนและสันติศึกษา มหาวิทยาลัยมหิดล
นายกั อารณเธิ์ยม Thai Civic Education



ตาราง กิจกรรม EDUCA 2021

18-22 ตุลาคม 2564

เต็มอิ่มจุใจ กับ **Online Workshop** กว่า 80 หัวข้อ
และสัมมนาออนไลน์ (Webinar) น่าสนใจมากมาย

2021

EDUCA

เทศกาลมหกรรมทางการศึกษา
เพื่อพัฒนาวิชาชีพครู ครั้งที่ 14

ภาพรวมกิจกรรมเทศกาลประชุมวิชาการทางการศึกษา เพื่อพัฒนาวิชาชีพครู EDUCA Online Festival 2021

18 - 22 ตุลาคม 2564



ช่วงเช้า

จันทร์ (18)

อังคาร (19)

พุธ (20)

พฤหัสบดี (21)

ศุกร์ (22)



**Principal
Forum**



09.00-09.45 :
Online Webinar



09.00-09.45 :
Online Webinar



09.00-09.45 :
Online Webinar



SLC Forum



11.00-11.45 :
Online Webinar



11.00-11.45 :
Online Webinar



11.00-11.45 :
Online Webinar



12.30 - 13.00 : EDUCA Update & กิจกรรมแจกรางวัล Lucky Draw ทางเพจ EDUCA Facebook

ช่วงบ่าย



14.00-15.00 :
TPF Webinar



14.00-14.45 :
Online Webinar



14.00-15.00 :
Online Webinar



14.00-14.45 :
Online Webinar



**Teacher
Education
Forum**

รับชม Online Workshops พร้อมกันทั่วประเทศกว่า 90 หัวข้อ



17.30 - 18.00 : EDUCA Daily สรุปสาระประจำวัน & กิจกรรมแจกรางวัลทางเพจ EDUCA Facebook

18 ตุลาคม 2564 | Monday 18th



Principal Forum พอรั่มครูใหญ่

10:00 - 12.00 น.

Live Special Forum I

Principal Forum

พอรั่มเสวนาพิเศษ "ครูใหญ่"

12.30 - 13.00 น.



EDUCA Update & Lucky Draw

ทางเพจ EDUCA Facebook Live



Online Webinars

14.00 - 15.00 น.

Thailand Principal Forum (TPF)

กลุ่มผู้อำนวยการผู้นำ

17.30 - 18.00 น.



EDUCA Daily

สรุปสาระประจำวัน

กิจกรรมแจกของรางวัลผู้เข้าร่วมงาน

*ติดตามกติการ่วมสนุกทาง Facebook

& Line Official @educathai



On-demand All day 80 Workshops



LIVE

Online Webinars

- 09.00 - 09.45 น. Learning and Assessing Wellbeing-ness in an Age of Global Educational Change
- 11.00 - 11.45 น. การดูแลจิตใจคุณครูเมื่อต้องสอนออนไลน์
- 12.30 - 13.00 น.  EDUCA Update & Lucky Draw
 ทางเพจ EDUCA Facebook Live
- 14.00 - 14.45 น. Digital Emotional Regulation การจัดการทางอารมณ์ในการเรียนการสอนยุคดิจิทัล
- 17.30 - 18.00 น.  EDUCA Daily



Highlight of the Day

Online Workshops

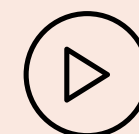

ลดการกลั่นแกล้งในโรงเรียน ด้วยเทคนิค Whole School Management สำหรับผู้บริหาร



Empowering Sustainable Online Learning: the Past, Present, and Future of the Next Normal Education



सानฝัน Content Creator : สร้างเสียงที่มีความหมายให้กับเยาวชนไทย

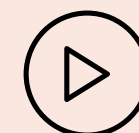

Home-based Art Activities กิจกรรมศิลปะทำได้ที่บ้าน



On-demand All day 80 Online Workshops







Online Webinars

- 09.00 - 09.45 น. การออกแบบการประเมิน
ทักษะทางสังคมและอารมณ์ของนักเรียน
- 11.00 - 11.45 น. ควรทำ ไม่ควรทำ : ว่าด้วยการเรียนการสอน
ออนไลน์ในระดับประถมศึกษา (by NSM)
- 12.30 - 13.00 น.  EDUCA Update & Lucky Draw
 ทางเพจ EDUCA Facebook Live
- 14.00 - 15.00 น. ฟัง..ฟัง..ฟัง คลายทุกข์ เพิ่มสุข
สมรรถนะสำคัญของ SEL
- 17.30 - 18.00 น.  EDUCA Daily



Highlight of the Day

Online Workshops

-  นวัตกรรมหลักสูตร การสอน และการพัฒนาวิชาชีพ
-  STEAM Learning Teacher Interview in
England and Thailand: Creating Teacher
Confidence, Managing Workload, and
Student Engagement
-  การจัดการเรียนการสอนแบบออนไลน์โดยใช้นวัตกรรม
การศึกษาชั้นเรียน และวิธีการแบบเปิด
-  การพัฒนา EQ กับการเรียนรู้พัฒนาอารมณ์
ผ่านสังคมรอบข้าง (Social Emotional Learning)



On-demand All day 80 Workshops



Online Webinars

- 09.00 - 09.45 น. **เครียด กังวล เศร้า... แล้วเราจะอยู่กันอย่างไรร?**
- 12.30 - 13.00 น.  EDUCA Update & Lucky Draw
 ทางเพจ EDUCA Facebook Live
- 14.00 น. เป็นต้นไป **Apple Teacher**
- 17.30 - 18.00 น.  EDUCA Daily



Highlight of the Day



การเปลี่ยนผ่านจากการประเมินอิงมาตรฐาน
สู่การประเมินฐานสมรรถนะ

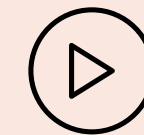

สอนออนไลน์อย่างไรไม่ให้นักเรียนเครียด



การพัฒนาสมรรถนะหลักผ่าน
โครงการวิทยาศาสตร์พื้นฐานกระบวนการวิศวกรรม



ดูแลกายใจวัยว้าวุ่น



On-demand All day 80 Workshops

22 ตุลาคม 2564 | Friday 22nd



LIVE

SLC Forum

ฟอรัมโรงเรียนเป็นชุมชนแห่งการเรียนรู้

10:00 - 12.00 น. Special Forum I

SLC Forum

(School as Learning Community)

12.30 - 13.00 น.



EDUCA Update & Lucky Draw



LIVE

Teacher Education Forum

ฟอรัมครุศึกษา

14.00 - 16.00 น.

Special Forum I

Teacher Education Forum

ฟอรัมสุดยอดเสวนาครุศึกษาไทย

17.30 - 18.00 น.



EDUCA Daily

สรุปสาระประจำวัน

กิจกรรมแจกของรางวัลผู้เข้าร่วมงาน

*ติดตามกติการ่วมสนุกทาง Facebook & Line Official @educathai

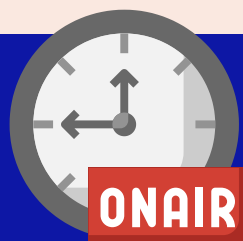

On-demand All day 80 Workshops

หัวข้อ เวิร์กช็อป EDUCA 2021

18-22 ตุลาคม 2564

ร่วมเรียนรู้ ผ่าน Subthemes ที่หลากหลาย
ในรูปแบบวิดีโอเวิร์กช็อป (video on-demand)

Online Workshops

1. ออกแบบโรงเรียนในยุคแห่งความไม่แน่นอน SCHOOL REDESIGN IN UNCERTAIN ERA





EMBRACING A CULTURE OF LIFELONG LEARNING... สู่วัฒนธรรมการเรียนรู้ ตลอดชีวิต

ผศ.ดร.สุวิริดา จรุงเกียรติกุล
คณะครุศาสตร์ จุฬาลงกรณ์



ยกระดับระบบหลักสูตร การจัดการเรียนรู้และ งานวิชาการเพื่อเสริมสร้าง ชุมชนแห่งการเรียนรู้วิถีใหม่

ดร.พิรุณ ศิริศักดิ์ รร.ราชินีบน
พอ.ฐานันดร ไบรนางกูร
รร.กฤตศิลป์วิทยา



SOCIAL AND EMOTIONAL LEADERSHIP FOR TODAY AND THE FUTURE (A NEW ZEALAND LENS): CARE, LEARNING, WELL-BEING, AND DIGITAL TECHNOLOGY (ทอเส้นด้ายเข้าด้วยกัน)

DR. HOWARD YOUNGS
SCHOOL OF EDUCATION, AUCKLAND
UNIVERSITY OF TECHNOLOGY, NEW ZEALAND



ผู้ปกครองกับชุมชนแห่งการ เรียนรู้ร่วมพัฒนาครูสู่ SLC (SCHOOL AS LEARNING COMMUNITY)

พอ.ธวัฒน์ หมวกเหล็ก
รร.จำรัสวิทยา



Online Workshops

2. ใส่ใจสุขภาพวะครูและผู้เรียน PSYCHOLOGY & WELL-BEING

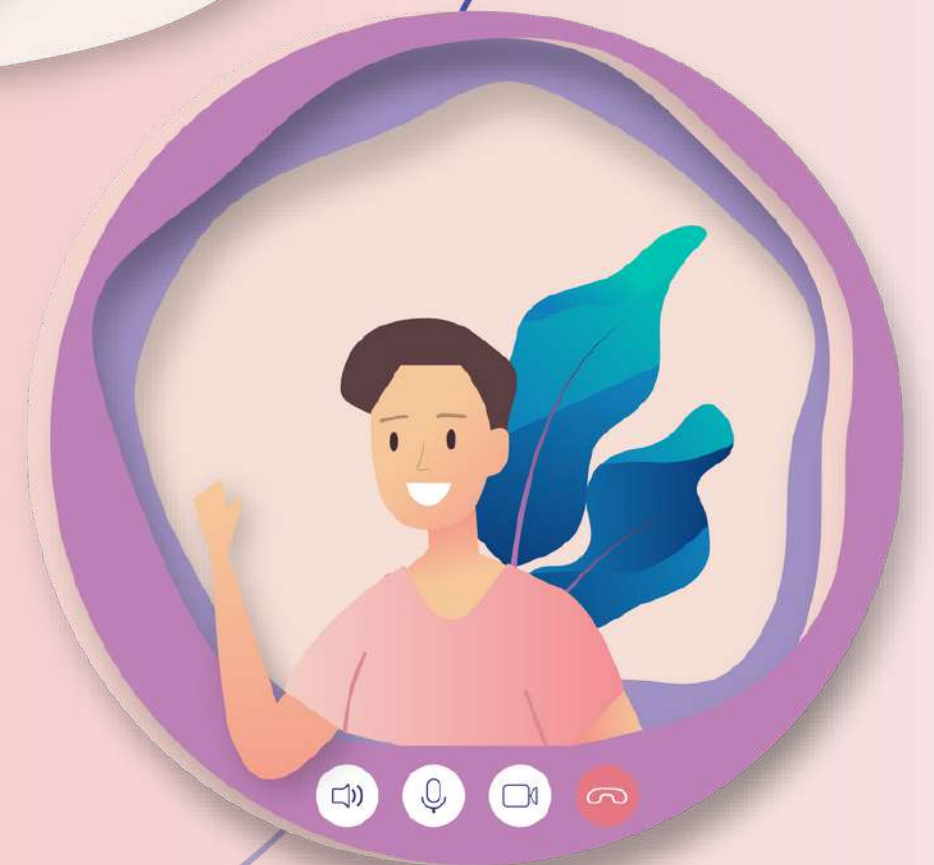



SOCIAL EMOTIONAL LEARNING (SEL) สำหรับครูปฐมวัย

รศ.ดร.ศศิลักษณ์ ชยันกิจ
คณะครุศาสตร์
จุฬาลงกรณ์มหาวิทยาลัย



ลดการกลั่นแกล้ง ในโรงเรียน ด้วยเทคนิค WHOLE SCHOOL MANAGEMENT สำหรับผู้บริหาร

อาจารย์วิณา ว่องไววิทย์ และคณะ
ราชวิทยาลัยกุมารแพทย์ และ
สมาคมกุมารแพทย์แห่งประเทศไทย



สอนออนไลน์อย่างไร ไม่ให้นักเรียนเครียด

พศ.ดร.ปิยวรรณ วิเศษสุวรรณภูมิ
และ อ.วิรัช พาพิศาล
คณะครุศาสตร์ จุฬาลงกรณ์มหาวิทยาลัย



TAKE CARE คนพิเศษ ในช่วงเวลาพิเศษ

อ.สิริลักษณ์ โปร่งสินเทียะ และคณะ
คณะครุศาสตร์
มหาวิทยาลัยราชภัฏนครราชสีมา

จิตวิทยาโรงเรียนเพื่อเสริมสร้าง ทักษะทางสังคมและอารมณ์ ของนักเรียน

ดร.ภัทรพร แจ่มใส และ
 อ.ศรสลัก นิ่มบุตร
 โรงเรียนสาธิตแห่งมหาวิทยาลัย
 เกษตรศาสตร์

ความรอบรู้ด้านสุขภาพ: แนวคิดและการประยุกต์ใช้ การจัดการเรียนรู้ทางสังคม และอารมณ์

พศ.ดร.อวยพร ตั้งธงชัย และ
 อ.ดร.บัณฑิตนภัส เกตน์โกศลย์
 คณะศึกษาศาสตร์
 มหาวิทยาลัยเกษตรศาสตร์

การพัฒนา EQ กับการเรียนรู้ พัฒนาอารมณ์ผ่านสังคม รอบข้าง (SOCIAL EMOTIONAL LEARNING)

อ.ดร.มฤชฎี แก้วจินดา
 คณะศึกษาศาสตร์
 มหาวิทยาลัยเกษตรศาสตร์

LEARNING AND ASSESSING WELLBEING-NESS IN AN AGE OF GLOBAL EDUCATIONAL CHANGE (CONDUCTED IN ENGLISH)

Prof. Stephen Dobson
 Victoria University of Wellington





ดูแลกายใจวัยว้าวุ่น

รศ.พญ.บุญยิ่ง มานะบริบูรณ์ และ
อ.นพ.สมบูรณ์ หทัยอยู่สุข
ราชวิทยาลัยกุมารแพทย์ฯ



เน็ตป่ามีค่า: คัมภีร์ปรับ พฤติกรรมเด็ก ครูเรียนได้ ผู้ปกครองเรียนก็ยิ่งดี

นพ.ชาญวิทย์ พรนภดล
ราชวิทยาลัยกุมารแพทย์ฯ



จิตวิทยาการสื่อสารด้วย หัวใจผ่านสื่อออนไลน์ จากครูสู่นักเรียน

อ.ดร.จอมขวัญ เลื่องลือ
สมาคมจิตวิทยาแห่งประเทศไทย

Online Workshops

3. ออกแบบห้องเรียนให้ไกลกว่าวิถีใหม่ CLASSROOM DESIGN IN NEXT NORMAL WORLD





การเปิดชั้นเรียน (OPEN CLASS) โดยใช้นวัตกรรมการศึกษาชั้น เรียน และวิธีการแบบเปิด

รศ.ดร.โมตรี อินทร์ประสิทธิ์ และคณะ
มูลนิธิการศึกษาเพื่อพัฒนาทักษะการคิด



SMART LEARNING ENVIRONMENT

รศ.ดร.สุมาลี ชัยเจริญ และคณะ
คณะศึกษาศาสตร์
มหาวิทยาลัยขอนแก่น

การจัดการเรียนการสอนแบบออนไลน์ โดยใช้นวัตกรรมการศึกษาชั้นเรียน และวิธีการแบบเปิด

รศ.ดร.โมตรี อินทร์ประสิทธิ์
สถาบันวิจัยและพัฒนาวิชาชีพครู
สำหรับอาเซียน มหาวิทยาลัยขอนแก่น



7 HABITS สู่การพัฒนา อารมณ์และสังคม (SEL)

ดร.นาฎฤดี จิตรรังสรรค์ และคณะ
โรงเรียนสุจิปุลี และ
บริษัท PacRim Education



CHINESE ONLINE TEACHING ACTIVITIES DESIGN (บรรยายเป็นภาษาจีน)

Ms. Shao Limin
คณะครุศาสตร์
จุฬาลงกรณ์มหาวิทยาลัย



พัฒนาสมรรถนะการรู้เท่าทัน สื่อ สารสนเทศและดิจิทัล (MIDL) เพื่อสร้างความเป็น พลเมืองผ่านชั้นเรียน

พศ.ดร.เรวณี ชัยชาวรัตน์
คณะครุศาสตร์
มหาวิทยาลัยราชภัฏอุดรธานี



การจัดการเรียนรู้ ONLINE COLLABORATIVE ACTIVE LEARNING เพื่อสร้าง HIGH- FUNCTIONING CLASSROOM ของ รร. เพลินพัฒนาฝ่ายมัธยม

อ.ณัฐกิตต์ ชัยวัฒนกุล และคณะ
โรงเรียนเพลินพัฒนา



STEAM LEARNING TEACHER INTERVIEW IN ENGLAND AND THAILAND: CREATING TEACHER CONFIDENCE, MANAGING WORKLOAD, AND STUDENT ENGAGEMENT

รศ.ดร.ธีรศักดิ์ อุปโมยอริชัย
มหาวิทยาลัยนเรศวร
และคณะ



บทบาทครูอนุบาลในการส่งเสริม ทักษะการเรียนรู้ในศตวรรษที่ 21 ของเด็กวัยอนุบาล

นางธนาภา พิเชฐพิริยะ และคณะ
 โรงเรียนสาธิต มหาวิทยาลัยศิลปากร
 (ปฐมวัยและประถมศึกษา)



กลยุทธ์เพิ่มประสิทธิภาพ การสอนพลศึกษาออนไลน์

พศ.ดร.ระพีพัฒน์ เดือนเพ็ญศรี
 คณะศึกษาศาสตร์ มหาวิทยาลัยบูรพา



สร้างห้องเรียนฐานสมรรถนะ ด้วยรายวิชาเพิ่มเติมสืบสอบ และโครงงานบูรณาการ

ศน.รังสิมา จันทะโชติ และคณะ
 สำนักการศึกษา เมืองพัทยา



UNPLUGGED CODING FOR EF DEVELOPMENT สำหรับเด็กประถมศึกษา

ดร.กอบชัย นิยมรรสม
 Coding Hero by Imatthio



เสริมความมั่นใจ ในการสอน ONLINE ให้เป็น ACTIVE LEARNING

พอ.ฐานันดร ไบรนางกูร และคณะ
 โรงเรียนกฤตศิลป์วิทยา



การจัดการเรียนการสอนแบบ ออนไลน์เพื่อเสริมสร้างพลังการเรียนรู้ ฐานอารมณ์และสังคมสำหรับผู้เรียน ในสถานการณ์ COVID-19

อ.ดร.ชูศักดิ์ เอื่องโชคชัย
 คณะศึกษาศาสตร์
 มหาวิทยาลัยเกษตรศาสตร์



สีสันพลิกผันเด็กชน (เล่น เล่น เล่น ให้เป็นสมาธิ)

อ.เทียมใจ พิมพ์วงศ์ และคณะ
 สถาบันส่งเสริมพัฒนาการเด็ก
 บ้านครูเทียมใจ



ห้องเรียนแห่งความคิดสร้างสรรค์ และแรงบันดาลใจ 3 : NEW CHALLENGES, NEW NORMAL, NEW CLASSROOMS

อ.รัตนากรณ์ วามะสุรีย์ และคณะ
 โรงเรียนสาริตจุฬาลงกรณ์-
 มหาวิทยาลัย ฟ้าัยประถม



สมรรถนะการสื่อสาร : สมรรถนะสากลสู่หลักสูตร สถานศึกษาและการจัดการ เรียนรู้ภาษาไทย

อ.ดร.เจลิมาภ ทองอาจ
โรงเรียนสาธิตจุฬาลงกรณ์-
มหาวิทยาลัย ฝ่ายมัธยม



การศึกษาเพื่อเสริมสร้าง สมรรถนะพลเมืองโลก

พศ.อรรถพล อนันตวรสกุล
คณะครุศาสตร์ จุฬาลงกรณ์มหาวิทยาลัย
และคณะ



การออกแบบประสบการณ์ การเรียนรู้ศิลปศึกษา ออนไลน์ในสถานการณ์ โรคระบาด COVID-19

อาจารย์พิสิฐ น้อยวงศ์
โรงเรียนสาธิตแห่งมหาวิทยาลัย
ธรรมศาสตร์



BUILDING EMPATHY IN THE DIGITAL CLASSROOM ENVIRONMENT (บรรยายภาษาอังกฤษ)

พศ.ดร.พรพิมล สุขะวาทิ
คณะครุศาสตร์
จุฬาลงกรณ์มหาวิทยาลัย

Online Workshops

4. ประเด็นการเรียนรู้ มุ่งสู่อนาคต ISSUES AND CONTEXTUAL LEARNING IN FUTURE EDUCATION





การพัฒนาสมรรถนะหลักผ่าน โครงงานวิทยาศาสตร์บนฐาน กระบวนการวิศวกรรม

รศ.ดร.พิมพ์นัฏ เดชะคุปต์ และคณะ
สมาคมวิทยาศาสตร์
และเทคโนโลยีศึกษาไทย



सान์ฟัน CONTENT CREATOR : สร้างเสียงที่มีความหมายให้กับ เยาวชนไทย

ดร.พิรุณ ศิริศักดิ์ และคณะ
โรงเรียนราชินีบน



การสร้างสรรค์สิ่งประดิษฐ์ STEM เพื่อการสอนวิทยาการคำนวณ แบบ UNPLUGGED

พศ.ดร.อาจณรงค์ มโนสุทธิฤทธิ์
คณะศึกษาศาสตร์ มหาวิทยาลัยบูรพา
และ พ.อ.สิทธิโชค มุกเดียรย์
อาจารย์พิเศษโรงเรียนจิตรลดา



**EMPOWERING SUSTAINABLE
 ONLINE LEARNING: THE PAST,
 PRESENT, AND FUTURE OF THE
 NEXT NORMAL EDUCATION
 (บรรยายภาษาไทย)**

ศ.ดร.ปรัชญนันท์ นิลสุข และคณะ
 สมาคมเทคโนโลยีและสื่อสารการศึกษา



**กระบวนการทัศน์ใหม่สำหรับ
 การจัดการเรียนรู้เพื่อพลิกโฉม
 ผู้เรียนยุค 4.0**

รศ.ดร.สฎายุ อีระวณิชตระกูล
 อ.ดร.สุกัลยา สุณอ
 คณะศึกษาศาสตร์ มหาวิทยาลัยบูรพา



**EMPOWERING SUSTAINABLE
 ONLINE LEARNING: THE PAST,
 PRESENT, AND FUTURE OF THE
 NEXT NORMAL EDUCATION
 (บรรยายภาษาไทย)**

พศ.อรรถพล อนันตวรสกุล และคณะ
 ศูนย์วิจัยและพัฒนาการศึกษาเพื่อการพัฒนาที่ยั่งยืน
 คณะครุศาสตร์ จุฬาลงกรณ์มหาวิทยาลัย



นวัตกรรมหลักสูตรการสอน และการพัฒนาวิชาชีพ

พศ.ดร.ชนสิทธิ์ สิกธีสูงเนิน และคณะ
คณะศึกษาศาสตร์
มหาวิทยาลัยศิลปากร



สมรรถนะสืบสอบและการคิด ระดับสูง สร้างได้ไม่ยาก... เตรียมครูวิทยให้พร้อม

รศ.ดร.พิมพ์นธ์ เดชะคุปต์ และคณะ
คณะครุศาสตร์ จุฬาฯ



GLOBAL ENGLISHES LANGUAGE TEACHING (บรรยายเป็นภาษาไทย)

อ.ดร.เอ๋นชัย ปราบจันดี
คณะศึกษาศาสตร์ มหาวิทยาลัยบูรพา



**ร่วมแรง ร่วมใจ
พัฒนาคุณค่า
แห่งจิตสำนึกความเป็นชาติ**

ผศ.ดร.รัชนิกร หงส์พนัส
คณะครุศาสตร์ จุฬาฯ และคณะ



**การส่งเสริมการเรียนรู้
ทางสังคมและการจัดการ
อารมณ์ของเด็กปฐมวัย**

รศ.ดร.อรพรรณ บุตรกัตัญญ
คณะศึกษาศาสตร์
มหาวิทยาลัยเกษตรศาสตร์



**ปลูกฝังการเรียนรู้ทางอารมณ์และสังคม
บนเว็บ 5.0 : ศิลปะและเทคโนโลยีภาพ
ในสมอง
(บรรยายเป็นภาษาไทย)**

ศ.ดร.จิตทิพย์ ณ สงขลา และคณะ
คณะครุศาสตร์ จุฬาฯ



สร้างสรรค์หนังสือดิจิทัล ด้วยแอป Pages

อ.ปัทมาสา ชาวน้ชเวชช



การสร้างวิดีโอแอนิเมชัน ด้วยแอป Keynote

อ.ริติ ธีระเรียม



สร้างวิดีโออย่างสร้างสรรค์ ด้วยแอป iMovie

อ.กุลเชษฐ์ เล็กประยูร





ทักษะการทำงานของครู ในสังคมยุคใหม่

อ.ประจักษ์จันต์ โสภณพนิชกุล
สมาคมจิตวิทยาแห่งประเทศไทย



TEACHING CRITICAL THINKING IN THE ERA OF FAKE NEWS (CONDUCTED IN ENGLISH)

Prof. Linda Jean Kenix
University of Canterbury



การพัฒนาความสามารถ ในการจัดการเรียนรู้เชิงรุก ผ่านกิจกรรม LEARNING WALK : กรณีศึกษา โรงเรียนหาดใหญ่วิทยาลัย

พอ.อุดม ชูสิ่วรรณ และคณะ
โรงเรียนหาดใหญ่วิทยาลัย
และ สพม.สงขลา สตูล



LEARNING AND ASSESSING WELLBEING-NESS IN AN AGE OF GLOBAL EDUCATIONAL CHANGE (CONDUCTED IN ENGLISH)

Prof. Stephen Dobson
Victoria University of Wellington



สร้างห้องเรียนวิทย์ ให้เป็นวิทย์



นายนารก พละชัย
องค์การพิพิธภัณฑ์วิทยาศาสตร์แห่งชาติ



น.ส.จิตติกานต์ อินตะโมงค์



น.ส.จันทรสม โพธิ์สมบัติ



น.ส.สุภาวดี เทียงบางหลวง

EXPLORIUM การพัฒนา
พื้นที่เรียนรู้ทางธรรมชาติ
แห่งศตวรรษใหม่บนพื้นฐาน
SELF DISCOVERY LEARNING

องค์การพิพิธภัณฑ์วิทยาศาสตร์แห่งชาติ





น.ส.พิมวรรณ จันทรพิมลา



น.ส.จรรยากรณ์ อภิสารสกุล



น.ส.พิชรี สุขหวาน



นายเปรมชัย บุญเรือง



น.ส.ศิริประภา ศรีสุพรรณ



นายวันชัย สุขเกษม



นายชีวสิทธิ์ บุญเกียรติ

NSM SCIENCE DELIVERY สื่อการเรียนรู้วิทยาศาสตร์ ออนไลน์วิถีใหม่แห่งศตวรรษที่ 21

องค์การพิพิธภัณฑ์วิทยาศาสตร์แห่งชาติ



อพวช.
NSM
องค์การพิพิธภัณฑ์วิทยาศาสตร์แห่งชาติ

การพัฒนากิจกรรมปู และถิ่นอาศัย แบบวิทย์สันทศิลป์

องค์การพิพิธภัณฑ์วิทยาศาสตร์แห่งชาติ



อพวช.
NSM
องค์การพิพิธภัณฑ์วิทยาศาสตร์แห่งชาติ

Online Workshops

5. ประธานพลังครูสร้างชุมชนการเรียนรู้ของทุกคน
TEACHERS & LEARNING COMMUNITY



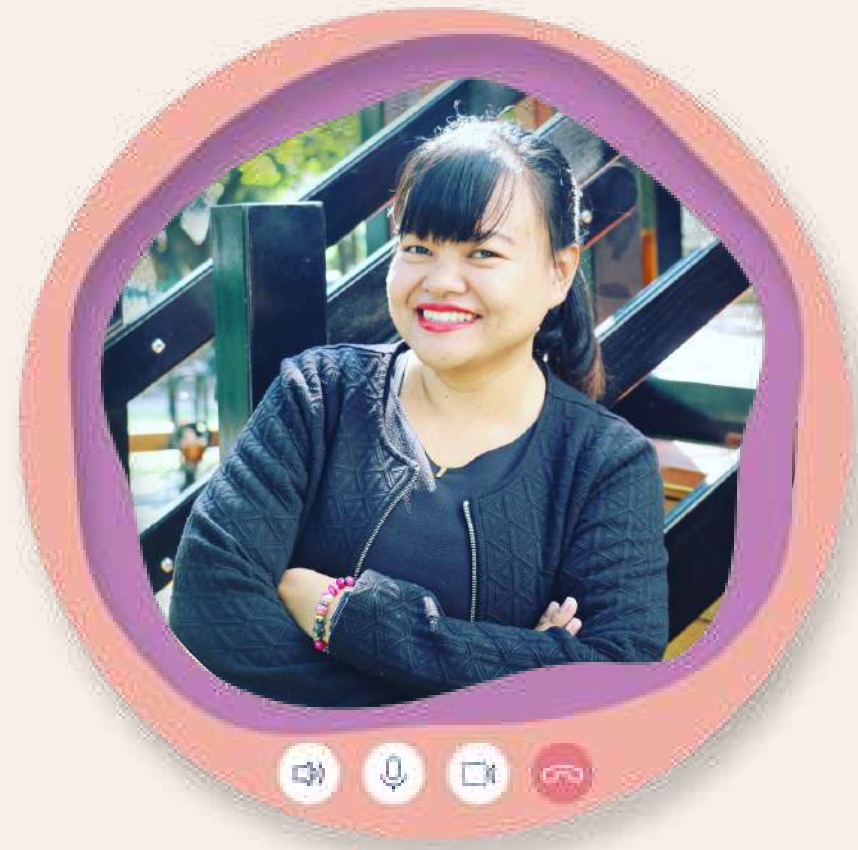

การโค้ชเพื่อพัฒนาวิชาชีพ : “การสอนเพื่อพัฒนาความ สร้างสรรค์เรียนรู้ร่วมแบบ ONLINE”

อ.ดร.สุวิมล สพฤกษ์ศรี และคณะ
คณะศึกษาศาสตร์
มหาวิทยาลัยศิลปากร



โรงเรียนเป็นชุมชนแห่งการ เรียนรู้ทางวิชาชีพออนไลน์ : รวมพลังการเรียนรู้เพื่อ เข้าถึง(ใจ)ครูทุกคน

คณะครูและผู้บริหาร
รร.เพลินพัฒนา รร.จรัสวิทยา
และ รร.เทศบาลปากพั้ง 2



ลดงาน เพิ่มสมรรถนะ ผ่าน ชิ้นงานบูรณาการ : COLLABORATIVE WORKING PLC

รศ.ดร.พิมพ์พันธ์ เดชะคุปต์ และคณะ
คณะครุศาสตร์ จุฬาลงกรณ์
มหาวิทยาลัย

Online Workshops

6. วิจัยและประเมินการเรียนรู้แห่งอนาคต RESEARCH & ASSESSMENT FOR LEARNING IN REAL CONTEXT





การพัฒนาการเรียนการสอน ด้วยกระบวนการวิจัย

ผศ.ดร.มาเรียม นิลพันธุ์ และคณะ
 คณะศึกษาศาสตร์ มหาวิทยาลัยศิลปากร



นวัตกรรมบนฐานสวนผลไม้... ผลลัพธ์การเรียนรู้ จากการจัดการเรียนการสอน รายวิชาเพิ่มเติม ผ่าน PLC

อ.อรรษา บุญยรัตเศรษฐี และคณะ
 โรงเรียนชลลักษ์ธาดาภิเชก



การเปลี่ยนผ่านจาก การประเมินอิงมาตรฐาน สู่การประเมินฐานสมรรถนะ

ดร.วีรภัทร์ สุขศิริ
 นักวิชาการอิสระ



การจัดการเรียนการสอน การประเมินออนไลน์ และผลลัพธ์ การเรียนรู้ ในช่วง การแพร่ระบาดของ COVID-19 ผ่านมุมมองครูและผู้เรียน

รศ.ดร.ณัฐกรณ์ หลาวทอง และ
 อ.ภูรินทร์ เทพสถิตย์
 คณะครุศาสตร์ จุฬาลงกรณ์

Online Workshops

POPULAR WORKSHOPS FROM
EDUCA 2020





สื่อ ONLINE สำหรับเด็ก ในยุค COVID-19 แคะไหนถึงจะดี

ศ.นพ.วีระศักดิ์ ชลไชยะ
คณะแพทยศาสตร์ จุฬาลงกรณ์มหาวิทยาลัย



กลยุทธ์การปรับเปลี่ยนการ จัดการเรียนรู้นั้นครูเป็น ศูนย์กลางมาเป็นเน้นการเรียน รูเชิงรุกแบบรวมพลังบนฐาน สมรรถนะผ่าน PLC

รศ.ดร.พิมพ์นธ์ เดชะคุปต์
และ รศ.เพียว ยินดีสุข
คณะครุศาสตร์ จุฬาลงกรณ์มหาวิทยาลัย



PSYCHOLOGY FOR POSITIVE LEARNING CLASSROOM (บรรยายเป็นภาษาไทย)

พศ.นพ.พนม เกตุมาน
คณะแพทยศาสตร์ ศิริราชพยาบาล



**โลกเปลี่ยน ครูปรับ:
 จิตวิทยาการเรียนรู้เพื่อการ
 พัฒนาผู้เรียน**

อ.ดร.จรินทร์ วนทะไชย์ และ
 พศ.ดร.ชุตีมา สุระเศรษฐ
 คณะครุศาสตร์ จุฬาลงกรณ์มหาวิทยาลัย



**เติมเต็มศักยภาพนักเรียนด้วย
 กระบวนการแก้ปัญหาอนาคต
 (FUTURE PROBLEM
 SOLVING; FPS)**

อาจารย์ ดร. คมกริช แม่นยำ และ
 อาจารย์บุษกร วงษ์ปาน
 โรงเรียนสาธิตแห่งมหาวิทยาลัย
 เกษตรศาสตร์ ศูนย์วิจัยและ
 พัฒนาการศึกษ



ตัวตนของเด็ก, EF ของครู

พศ.ดร.ปนัดดา ธนเศรษฐกร
 สถาบันแห่งชาติเพื่อการพัฒนาเด็กและครอบครัว
 มหาวิทยาลัยมหิดล และ
 ดร.ปิยวลี ธนเศรษฐกร
 ผู้อำนวยการ 101 Educare Center



ANTI-BULLY IN SCHOOL ลดการกลั่นแกล้งใน โรงเรียน

ศ.คลินิก พญ.วินัดดา ปิยะศิลป์
ราชวิทยาลัยกุมารแพทย์แห่งประเทศไทย



การพัฒนาความคิด สร้างสรรค์ของผู้เรียน ในศตวรรษที่ 21 โดยใช้แนวคิด STEAM EDUCATION

พศ.ดร.ปริญญา ทองสอน
คณะศึกษาศาสตร์ มหาวิทยาลัยบูรพา



สอนโครงงานออนไลน์อย่างไร: เพื่อเสริมสร้างชีวิตวิถีใหม่ของ พลเมืองไทย 4.0

ดร.พิรุณ ศิริศักดิ์
โรงเรียนราชินีบน



หลักสูตรฐานสมรรถนะและ
การเป็นครูสอนให้ได้
สมรรถนะ

รศ.ดร.สุธีระ ประเสริฐสรรพ
เพาะพันธุ์ปัญญาอะคาเดมี



การออกแบบแผนการจัดการ
เรียนรู้ที่เน้นบูรณาการ โดยใช้
“KYOZAI KENKYU
(เคียวไซ เคงคิว)”

รศ.ดร.ไมตรี อินทร์ประสิทธิ์
สถาบันวิจัยและพัฒนาวิชาชีพครู
สำหรับอาเซียน มหาวิทยาลัยขอนแก่น



ใช้ BLOOM'S TAXONOMY
อย่างไร ไม่ให้ชย

ดร.วีรภัทร์ สุขศิริ
นักวิชาการอิสระ



จิตวิทยาครู สู่การสื่อสารเชิงบวก

ดร.จอมขวัญ เลื่องลือ
สมาคมจิตวิทยาแห่งประเทศไทย



การดูแลใจตนเอง เพื่อการทำงานในวิชาชีพครู

ดร.ณัฐวัฒน์ ล่องทอง
สมาคมจิตวิทยาแห่งประเทศไทย

แพ็คเกจลงทะเบียน | Registration Packages

1

STUDENTS

ส่วนลดพิเศษ 50%

- เข้าร่วมการประชุมนานาชาติ
- เข้าร่วมการประชุมเชิงปฏิบัติการ (Video on demands) ได้ทุกหัวข้อ
- เข้าร่วมฟอรัมพิเศษ (Special Forums)
- เข้าร่วมสัมมนาพิเศษ (Online Webinar)* ได้ทุกหัวข้อ
- สิทธิ์เข้าร่วม Pre-EDUCA workshops 5-9 ต.ค.64 (ที่นั่งมีจำนวนจำกัด สงวนสิทธิ์เฉพาะผู้ลงทะเบียนที่จองที่นั่งได้ก่อนเท่านั้น)
- เกียรติบัตร (เป็นไปตามเงื่อนไข)
- สรุปย่อ (Key takeaways downloadable)

2

LEARNERS

300 บ.

- เข้าร่วมการประชุมนานาชาติ
- เข้าร่วมการประชุมเชิงปฏิบัติการ (Video on demands) ได้ทุกหัวข้อ
- เข้าร่วมฟอรัมพิเศษ (Special Forums)
- เข้าร่วมสัมมนาพิเศษ (Online Webinar)* ได้ทุกหัวข้อ
- สิทธิ์เข้าร่วม Pre-EDUCA workshops 5-9 ต.ค.64 (ที่นั่งมีจำนวนจำกัด สงวนสิทธิ์เฉพาะผู้ลงทะเบียนที่จองที่นั่งได้ก่อนเท่านั้น)
- เกียรติบัตร (เป็นไปตามเงื่อนไข)
- สรุปย่อ (Key takeaways downloadable)



**รับฟรี EDUCA
 Mask หน้ากาก
 "ครูไม่ไหว (บอกไหว)"
 1,000 ท่านแรก**

ที่ลงทะเบียนแพ็คเกจ LEARNERS 300 บ. เท่านั้น

*หมายเหตุ 1. *Pre-EDUCA sessions เป็นกิจกรรมก่อนวันงานจริง จำนวนที่นั่งขึ้นอยู่กับแต่ละหัวข้อและการออกแบบของวิทยากรในลักษณะ Exclusive session
 2. ผู้เข้าร่วมจะได้รับเกียรติเมื่อเข้ารับชมวิดีโอไม่น้อยกว่าร้อยละ 80 ของระยะเวลาของหัวข้อนั้นๆ และหรือเป็นไปตามเงื่อนไขของวิทยากรของหัวข้อนั้นๆ โดยเฉพาะ PRE-EDUCA
 3. ขอสงวนสิทธิ์ในการคืนเงินค่าลงทะเบียนในทุกๆ กรณี
 4. กำหนดการหรือรูปแบบหรือชื่อหัวข้ออาจมีการเปลี่ยนแปลงได้ตามความเหมาะสม

3. แพ้กเกจพิเศษสำหรับสายบริหาร The Future Leader ห้ามพลาด! รับจำนวนจำกัด 1,000 คน + รับ 5 ต่อ

สำหรับสายบริหาร

แพ็คเกจ Principals
เหมาะสำหรับ;

- ครูใหญ่ ผู้บริหารสถานศึกษา
- รองครูใหญ่ ผู้ช่วยรองฯ
- หัวหน้ากลุ่มสาระฯ/ระดับหัวหน้าฯ
- ศึกษานิเทศก์ หรือ ผู้บริหารเขตพื้นที่การศึกษา
- ครูรุ่นใหม่ที่มีใจรักอยากเป็นผู้บริหารโรงเรียน/ด้านการศึกษา

EDUCA 2021



PRINCIPALS 1,950 U.

- เข้าร่วม Online Workshops และ International Conferences ได้ทุกหัวข้อ
- สิทธิเข้าร่วม Pre-EDUCA workshops 5-9 ต.ค.64 (ที่นั่งมีจำนวนจำกัด สงวนสิทธิ์เฉพาะผู้ลงทะเบียนที่จองก่อนเท่านั้น)
- เกียรติบัตร (เป็นไปตามเงื่อนไขของวิทยากรหัวข้อนั้นๆ โดยเฉพาะ PRE-EDUCA)
- สรุปย่อ (Key Takeaways downloadable)

Principal Conference 2022

ได้สิทธิ์เข้าร่วมงาน
เวทีสุดยอดการประชุม
ครูใหญ่ระดับชาติของไทย



PRINCIPAL CONFERENCE 2022

รูปแบบออนไลน์ช่วงเดือนมิถุนายน 2565*

EDUCA Premiums



GIFT SET ของที่ระลึก THE PRINCIPAL PREMIUMS



*หมายเหตุ 1. Pre-EDUCA sessions เป็นกิจกรรมก่อนวันงานจริง จำนวนที่นั่งขึ้นอยู่กับแต่ละหัวข้อและการออกแบบของวิทยากรในลักษณะ Exclusive session
2. ผู้เข้าร่วมจะได้รับเกียรติเมื่อเข้าร่วมวิดีโอไม่น้อยกว่าร้อยละ 80 ของระยะเวลาของหัวข้อนั้นๆ และหรือเป็นไปตามเงื่อนไขของวิทยากรของหัวข้อนั้นๆ โดยเฉพาะ PRE-EDUCA
3. ขอสงวนสิทธิ์ในการคืนเงินค่าลงทะเบียนในทุกๆ กรณี 4. กำหนดการ/รูปแบบ/ชื่อหัวข้ออาจมีการเปลี่ยนแปลงได้ตามความเหมาะสม
*5. Principal Conference 2022 จะแจ้งรายละเอียดวันจัดงานและรูปแบบการจัดงานไปยังอีเมลของผู้ลงทะเบียนอีกครั้ง ทั้งนี้ รูปแบบการจัดงานสามารถเป็นออนไลน์หรือแบบผสมผสาน

แพ็คเกจพิเศษสำหรับสายบริหาร The Future Leader
รับจำนวนจำกัด!

2021 EDUCA
สถาบันพัฒนาบุคลากร
เพื่อเป็นผู้นำองค์กร ปีที่ 14

เสื้อปลุกพลังความกล้าคิด กล้าทำ กล้าที่จะนำ



- *หมายเหตุ
1. เสื้อ The Principal สำหรับสมาชิกที่สมัครแพ็คเกจสายบริหารเท่านั้น และท่านจะต้องเลือกขนาดเสื้อ Size ในระบบลงทะเบียนเท่านั้น
 2. เนื่องจากเสื้อเป็นการผลิตแบบ Make to Order ตามขนาดจริง ทาง EDUCA จะเริ่มจัดส่งเสื้อให้ท่านช่วงกลางเดือนตุลาคมเป็นต้นไป
 3. ขอสงวนสิทธิ์ราคาพิเศษเฉพาะสมาชิก EDUCA ที่ลงทะเบียนเข้าร่วมงาน EDUCA Online Festival 2021 เท่านั้น

แพ็คเกจพิเศษสำหรับสายบริหาร | เสื้อ The Principal จำนวนจำกัด!

ขนาด Size | เสื้อ



M	รอบอก 36"	x	ความยาว 27"
L	รอบอก 40"	x	ความยาว 29"
XL	รอบอก 44"	x	ความยาว 31"
2XL	รอบอก 48"	x	ความยาว 32"
3XL	รอบอก 52"	x	ความยาว 33"

- *หมายเหตุ
1. เสื้อ The Principal สำหรับสมาชิกที่สมัครแพ็คเกจสายบริหารเท่านั้น และท่านจะต้องเลือกขนาดเสื้อ Size ในระบบลงทะเบียนเท่านั้น
 2. เนื่องจากเสื้อเป็นการผลิตแบบ Make to Order ตามขนาดจริง ทาง EDUCA จะเริ่มจัดส่งเสื้อให้ท่านช่วงกลางเดือนตุลาคมเป็นต้นไป
 3. ขอสงวนสิทธิ์ราคาพิเศษเฉพาะสมาชิก EDUCA ที่ลงทะเบียนเข้าร่วมงาน EDUCA Online Festival 2021 เท่านั้น



EDUCA Premium
เฉพาะสมาชิก
ลงทะเบียนแพ็คเกจ
The Principal
1,000 ชุดเท่านั้น



EDUCA Premium
เฉพาะสมาชิก
ลงทะเบียนแพ็คเกจ
The Principal
1,000 ชุดเท่านั้น

#COVIDหยุดครูไม่ได้

ขั้นตอนลงทะเบียน



1. สมัครสมาชิก/ล็อกอินเข้าระบบทางเข้าเว็บไซต์ educathai.com



2. เลือกแพ็คเกจ & ชำระเงินผ่าน Mobile Banking*



3. ระบบตรวจสอบการชำระเงินภายใน 3-5 วัน และจะได้รับอีเมลยืนยันการชำระเงิน

คำแนะนำและเงื่อนไขร่วมกิจกรรม

- 1) หากลืมรหัส กด Forget Password และตรวจสอบอีเมลตั้งรหัสใหม่
- 2) ทางทีมงานแนะนำให้ท่านชำระผ่าน Mobile Banking (ไม่มีค่าธรรมเนียมการโอน/ชำระ)
- 3) กรณีชำระผ่านเคาน์เตอร์ธนาคารจะมีค่าธรรมเนียมเพิ่มเติม ซึ่งผู้ลงทะเบียนจะต้องรับผิดชอบค่าธรรมเนียมเอง
- 4) สำหรับกิจกรรม PRE-EDUCA มีจำนวนจำกัด และขอสงวนสิทธิ์เฉพาะผู้ที่ลงทะเบียนมาก่อนเท่านั้น
- 5) ผู้เข้าร่วมจะได้รับเกียรติเมื่อเข้ารับชมวิดีโอไม่น้อยกว่าร้อยละ 80 ของระยะเวลาของหัวข้อนั้นๆ และหรือเป็นไปตามเงื่อนไขของวิทยากรของหัวข้อนั้นๆ โดยเฉพาะ PRE-EDUCA
- 6) กรุณาชำระเงินตามเวลาที่กำหนดในใบแจ้งหนี้ เพื่อรักษาสิทธิ์ของท่าน
- 7) ขอสงวนสิทธิ์ในการคืนเงินในทุกกรณี

ช่องทางติดต่อ EDUCA แพลตฟอร์มเพื่อพัฒนาวิชาชีพครู



ติดต่อสอบถามสแกน



@educathai



EDUCA



EDUCA



www.educathai.com

**ด้วยสถานการณ์โรคระบาด เพื่อความรวดเร็วและปลอดภัยของคุณครูและทีมงาน EDUCA
กรณีคุณครูพบปัญหาในการลงทะเบียนหรือมีข้อสงสัยประการใด ขอความกรุณาติดต่อทีมงานผ่าน Line Official @educathai



งานเทศกาลมหกรรมเพื่อ
การศึกษาเพื่อพัฒนาวิชาชีพครู

18 - 22 OCTOBER

เปิดลงทะเบียน
16 กันยายนนี้

www.educathai.com



EDUCA



EDUCA



@educathai



Educathai.com

REGISTER NOW



2021 | EDUCA Online Festival

งานเทศกาลมหกรรมทางการศึกษาเพื่อ
พัฒนาวิชาชีพครู ครั้งที่ 14

เรียนรู้...อารมณ์...สังคม...
Social Emotional Learning

18 - 22 October 2021



ลงทะเบียน
16 กันยายนนี้

ทางเว็บไซต์ www.educathai.com



เปิดลงทะเบียน 

Host



Co-host



Partner



Organizer

